



PARA ALUNOS DO CURSO DE DIREITO

Guia para realização de matrícula

→ Como começar o processo de
matrícula

The image shows a smartphone screen displaying the SGA (Sistema de Gestão de Alunos) student portal. The screen features the SGA logo and the text 'Portal do Aluno'. Below the logo, there are three input fields: 'Matrícula' (Matriculation Number), 'Senha' (Password), and 'Origem' (Origin). The 'Origem' field is a dropdown menu currently showing '- = Origem =-'. At the bottom of the form is a blue button labeled 'Entrar' (Login). Below the button, there is a link that says 'Esqueci minha senha' (I forgot my password).

Por onde começar

**ACESSE O SGA -
ALUNO** →

Acesse com o login e senha do aluno

**DE PREFERÊNCIA
UTILIZE O NAVEGADOR
"INTERNET EXPLORER"** →

Fique atento para desabilitar o
POP - UP do navegador

**ACESSE A DEFINIÇÃO
CURRICULAR** →

O relatório de definição curricular é
importante para o acompanhamento
acadêmico do aluno

PASSO A PASSO PARA O RELATÓRIO DE DEFINIÇÃO CURRICULAR



SGA

PUC Minas

Serviços Acadêmicos ▾ Cadastros ▾ Documentos Institucionais ▾ Financeiro\Bolsas ▾ Extensão ▾ PUC Carreiras ▾ Formaturas ▾ CPA ▾

Credenciais de Acesso

Arquivos Semestres Anteriores

Emissão de Documentos

Matrícula

Seminários

Acesso PUC Minas Virtual

Solicitação de Serviços

Serviço de Sumários Digitais de Periódicos

TEORIAS DO ESTADO - 3738100

TEORIA DA NORMA E DO ORDENAMENTO JURÍDICO - 8379100

CULTURA RELIGIOSA: FENÔMENO RELIGIOSO - 9600100

FILOSOFIA: RAZÃO E MODERNIDADE - 9601100

Notícias

17/06/2021 09:35
Resultados da Autoavaliação Institucional e Avaliação Docente

07/05/2021 17:10
Projeto Paraopeba: inscrições abertas para processo seletivo; prazo termina no dia 14 de maio

26/04/2021 11:35
Confira o edital de transferência interna de curso, modalidade, turno e unidade para o 2º/2021

ACESSE

Serviços acadêmicos → Emissão de Documentos



- Serviços Acadêmicos ▾
- Cadastros ▾
- Documentos Institucionais ▾
- Financeiro\Bolsas ▾
- Extensão ▾
- PUC Carreiras ▾
- Formaturas ▾
- CPA ▾

Definição Curricular



Formação

Selecione a formação ▾
Selecione a formação
Bacharel



Visualizar Relatório

© 2019 - Todos direitos reservados.



PREENCHER

Formação → Bacharel → Visualizar Relatório

ATENÇÃO!



Alunos de transferência e reabertura de matrícula

Verificar em suas definições curriculares se está tudo correto; caso encontre dificuldades, entre em contato com a coordenação

Matriz Curricular

currículo 5913 (Novo)



MATRIZ CURRICULAR DO CURSO DE DIREITO

1º PERÍODO		
DISCIPLINA	CH	PRÉ-REQUISITO
HISTÓRIA E FORMAÇÃO DO DIREITO	80	
FILOSOFIA: RAZÃO E MODERNIDADE	40	
TEORIAS SOCIOLÓGICAS CLÁSSICAS E CONTEMPORÂNEAS	40	
TEORIAS DO ESTADO	80	
CULTURA RELIGIOSA: FENÔMENO RELIGIOSO	40	
OPTATIVA I (EAD) – PRODUÇÃO DE TEXTOS ACADÊMICOS	80	
TEORIA DA NORMA E DO ORDENAMENTO JURÍDICO	40	
CARGA HORÁRIA TOTAL DO PERÍODO	400	
2º PERÍODO		
DISCIPLINA	CH	PRÉ-REQUISITO
CULTURA RELIGIOSA: PESSOA E SOCIEDADE	40	
SOCIOLOGIA JURÍDICA	40	
DIREITO CIVIL – PARTE GERAL	80	
DIREITO PENAL – TEORIA DO CRIME	80	
DIREITOS HUMANOS E FUNDAMENTAIS	80	
METODOLOGIA DA PESQUISA JURÍDICA E DA EXTENSÃO (EAD)	40	
FILOSOFIA: ANTROPOLOGIA E ÉTICA	80	
CARGA HORÁRIA TOTAL DO PERÍODO	440	
3º PERÍODO		
DISCIPLINA	CH	PRÉ-REQUISITO
DIREITO CIVIL – OBRIGAÇÕES E RESPONSABILIDADE	80	DIREITO CIVIL – PARTE GERAL
DIREITO PENAL – TEORIA DA PENA, AÇÃO PENAL E EXTINÇÃO DA PUNIBILIDADE	80	DIREITO PENAL – TEORIA DO CRIME
TEORIA DA CONSTITUIÇÃO	80	
DIREITO INTERNACIONAL PÚBLICO	80	
TEORIAS DA JUSTIÇA	40	
OPTATIVA II (EAD)	80	
CARGA HORÁRIA TOTAL DO PERÍODO	440	
4º PERÍODO		
DISCIPLINA	CH	PRÉ-REQUISITO
DIREITO CIVIL – CONTRATOS	80	
DIREITO PENAL – CRIMES EM ESPÉCIE I	80	
TEORIA GERAL DO PROCESSO	80	
DIREITO CONSTITUCIONAL – ORGANIZAÇÃO DO ESTADO E DOS PODERES	80	
HERMENÊUTICA, ARGUMENTAÇÃO E LÓGICA	80	
PSICOLOGIA JURÍDICA	40	
CARGA HORÁRIA TOTAL DO PERÍODO	440	
5º PERÍODO		
DISCIPLINA	CH	PRÉ-REQUISITO
DIREITO CIVIL – DIREITOS REAIS	80	
DIREITO DO TRABALHO	80	
DIREITO PROCESSUAL CIVIL – PROCESSO DE CONHECIMENTO E TUTELAS	80	TEORIA GERAL DO PROCESSO
DIREITO PENAL – CRIMES EM ESPÉCIE II	80	
DIREITO CONSTITUCIONAL – PROCESSO CONSTITUCIONAL E DEFESA DAS INSTITUIÇÕES DEMOCRÁTICAS	40	
OPTATIVA III (EAD)	80	
CARGA HORÁRIA TOTAL DO PERÍODO	440	

6º PERÍODO		
DISCIPLINA	CH	PRÉ-REQUISITO
DIREITO CIVIL – FAMÍLIA, INFÂNCIA E ADOLESCÊNCIA	80	
DIREITO PROCESSUAL CIVIL – RECURSOS, EXECUÇÃO E PROCEDIMENTOS ESPECIAIS	80	
DIREITO COLETIVO DO TRABALHO	40	
DIREITO PROCESSUAL PENAL – INQUÉRITO, PRISÃO E PROVAS	80	
FORMAS CONSENSUÁIS DE SOLUÇÃO DE CONFLITOS	80	
CARGA HORÁRIA TOTAL DO PERÍODO	360	
7º PERÍODO		
DISCIPLINA	CH	PRÉ-REQUISITO
ESTATUTO DA OAB E ÉTICA PROFISSIONAL (EAD)	40	
DIREITO CIVIL – SUCESSÕES	80	
DIREITO PROCESSUAL DO TRABALHO	40	
TEORIA DA EMPRESA E SOCIEDADES EMPRESARIAIS	80	
DIREITO PROCESSUAL PENAL – PROCEDIMENTOS, RECURSOS E EXECUÇÃO	80	
ESTÁGIO SUPERVISIONADO – PRÁTICA SIMULADA CIVIL	50	DIREITO PROCESSUAL CIVIL – PROCESSO DE CONHECIMENTO E TUTELAS
ESTÁGIO SUPERVISIONADO I – PRÁTICA REAL (SAJ/MEDIAÇÃO)	40	DIREITO PROCESSUAL CIVIL – PROCESSO DE CONHECIMENTO E TUTELAS
DIREITO PROCESSUAL COLETIVO	40	
CARGA HORÁRIA TOTAL DO PERÍODO	450	
8º PERÍODO		
DISCIPLINA	CH	PRÉ-REQUISITO
DIREITO FINANCEIRO E TRIBUTÁRIO	80	
DIREITO ADMINISTRATIVO I	80	
DIREITO EMPRESARIAL – SOCIEDADE ANÔNIMA	80	
ESTÁGIO SUPERVISIONADO – PRÁTICA SIMULADA TRABALHISTA	50	DIREITO PROCESSUAL DO TRABALHO
ESTÁGIO SUPERVISIONADO – PRÁTICA SIMULADA CRIMINAL	50	DIREITO PROCESSUAL PENAL – INQUÉRITO, PRISÃO E PROVAS
ESTÁGIO SUPERVISIONADO II – PRÁTICA REAL (SAJ/MEDIAÇÃO)	40	DIREITO PROCESSUAL PENAL – PROCEDIMENTOS, RECURSOS E EXECUÇÃO
CONTRATOS EM ESPÉCIE CONTEMPORÂNEOS	40	DIREITO PROCESSUAL CIVIL – PROCESSO DE CONHECIMENTO E TUTELAS
OPTATIVA IV (EAD)	80	
CARGA HORÁRIA TOTAL DO PERÍODO	500	
9º PERÍODO		
DISCIPLINA	CH	PRÉ-REQUISITO
TRIBUTOS EM ESPÉCIE	80	
ESTÁGIO SUPERVISIONADO – PRÁTICA SIMULADA: AÇÕES CONSTITUCIONAIS E COLETIVAS	50	DIREITO PROCESSUAL CIVIL – PROCESSO DE CONHECIMENTO E TUTELAS
DIREITO ADMINISTRATIVO II	80	
DIREITO INTERNACIONAL PRIVADO	40	
ESTÁGIO SUPERVISIONADO III – PRÁTICA REAL (SAJ/MEDIAÇÃO)	40	DIREITO PROCESSUAL CIVIL – PROCESSO DE CONHECIMENTO E TUTELAS
DIREITO EMPRESARIAL – TÍTULOS DE CRÉDITO, RECUPERAÇÃO JUDICIAL E FALÊNCIA	80	
TÓPICOS – DISCIPLINA OPTATIVA (EAD)	80	
CARGA HORÁRIA TOTAL DO PERÍODO	450	
10º PERÍODO		
DISCIPLINA	CH	PRÉ-REQUISITO
DIREITO PREVIDENCIÁRIO E SEGURIDADE SOCIAL	80	
DIREITO CIBERNÉTICO (EAD)	80	
DIREITO AMBIENTAL E MINERÁRIO (EAD)	80	
DIREITO ECONÔMICO E DO CONSUMIDOR	80	
TRABALHO DE CURSO (EAD)	50	
OPTATIVA V (EAD)	80	
CARGA HORÁRIA TOTAL DO PERÍODO	450	

	Hora-relógio	Hora-aula
Carga horária total (sem ACG)		
Carga horária ACG	85	
Carga horária total do curso (com ACG)		



VAMOS COMEÇAR A MATRÍCULA?

→ PASSO A PASSO





Matrícula

Senha

Origem

Entrar

GUIA PARA A MATRÍCULA



DEPOIS DOS PASSOS ANTERIORES

Após verificar as disciplinas a cursar acesse o SGA



ACESSE SERVIÇOS ACADÊMICOS

Clique em serviços acadêmicos > matrícula



FIQUE ATENTO À TODOS OS ALERTAS

Durante o processo de matrícula o sistema costuma dar alertas sobre a matrícula, leia todos para não ter dúvidas

PASSO A PASSO



www.sistemas.pucminas.br/sgaaluno4/SilverStream/Pages/pgAln_PmlnstrucoesSPE.html

SERVIÇOS ACADÊMICOS >
MATRÍCULA

Conheça quais as disciplinas podem ser feitas a distância.

Prezado(a) Aluno(a),
A PUC Minas oferece a disciplina Língua Brasileira de Sinais - Libras como optativa, na modalidade virtual, para os cursos de Bacharelado e superiores de Tecnologia. A mesma disciplina é ofertada como obrigatória, na modalidade presencial, para os cursos de Licenciatura, Pedagogia e Fonoaudiologia. Se for de seu interesse cursar a disciplina Libras na modalidade virtual, basta incluí-la na solicitação de seu plano de estudo. Entretanto, se preferir cursá-la na modalidade presencial, você deverá incluí-la no momento da alteração de matrícula, observando as vagas remanescentes dos cursos citados acima.

- Regras para retificação de faltas lançadas indevidamente
- Orientações Gerais para a Matrícula
- Minuta do Contrato
- Quadro de Horários
- Novos critérios de avaliação do seu curso

Etapas do processo

1ª Etapa: Solicitação de Plano de Estudos e Simulador de Parcelas (de 28/06/2021 - 09:00 hs até 15/07/2021 - 23:59 hs)

2ª Etapa: Adesão ao Contrato de Prestação de Serviços Educacionais

Matrícula Fora do Prazo

3ª Etapa: Solicitação de Alteração de Matrícula

Parecer da Solicitação de Alteração de Matrícula

4ª Etapa: Emissão do Comprovante de Matrícula

Seguir as etapas de
matrícula

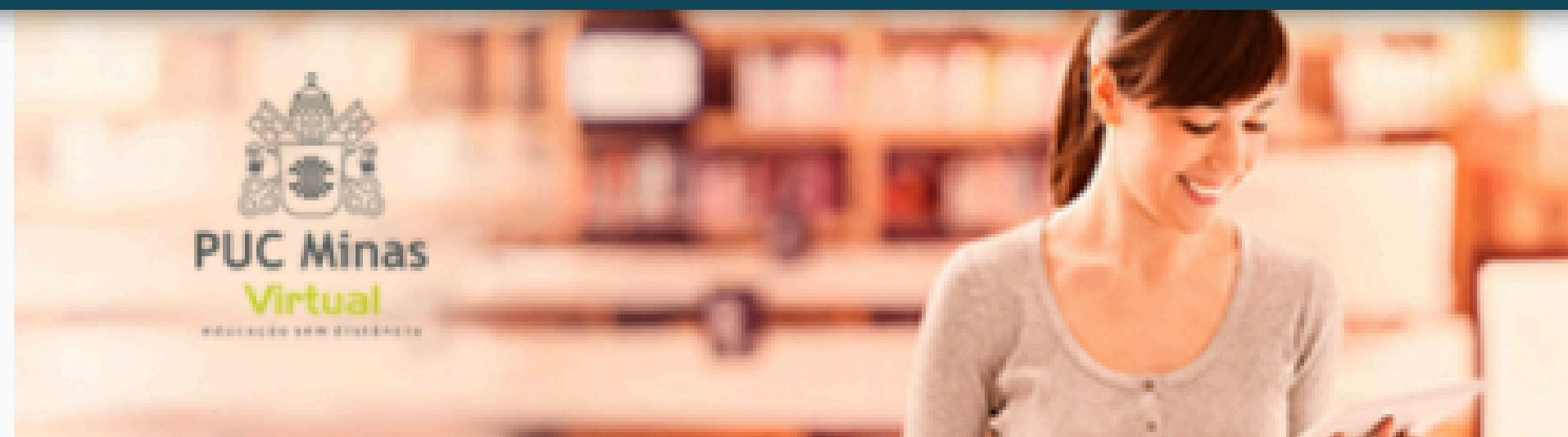
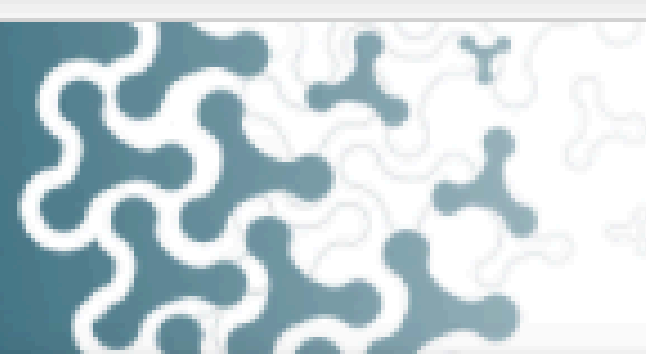

Conheça quais as disciplinas podem ser feitas a distância.

Clicando em orientações gerais para a matrícula

O ALUNO TEM ACESSO SOBRE CADA ETAPA DA MATRÍCULA E COMO FUNCIONA



Prezado(a) Aluno(a),

A PUC Minas oferece a disciplina Língua Brasileira de Sinais - Libras como optativa, não obrigatória, na modalidade presencial, para os cursos de Licenciatura, Pedagogia e Fonoaudiologia no plano de estudo. Entretanto, se preferir cursá-la na modalidade presencial, você deverá ir

- Regras para retificação de faltas lançadas automaticamente
- **Orientações Gerais para a Matrícula**
- Minuta do Contrato
- Quadro de Horários
- Novos critérios de avaliação do seu curso

Etapas do processo

PASSO A PASSO



Solicitação de Plano de Estudo - Direito

Instruções

Turmas disponíveis

1º Período

- CULTURA RELIGIOSA: FENÔMENO RELIGIOSO Turma 9599.1.00 ☆
- FILOSOFIA: RAZÃO E MODERNIDADE Turma 9602.1.00 ☆
- HISTÓRIA E FORMAÇÃO DO DIREITO Turma 3618.1.00 ☆
- TEORIA DA NORMA E DO ORDENAMENTO JURÍDICO Turma 8364.1.00 ☆
- TEORIAS DO ESTADO Turma 3737.1.00 ☆
- TEORIAS SOCIOLOGICAS CLÁSSICAS E CONTEMPORÂNEAS Turma 9604.1.00 ☆
- OPTATIVAS (O QUE É?)
- PRODUÇÃO DE TEXTOS ACADÊMICOS Turma 1850.1.00 ☆

Opções

1ª opção

Confirmar Opções

Legenda

- Selecionada
- Em Aberto
- Confirmada
- Simula Valores

Horários da Grade Semanal

	Seg	Ter	Qua	Qui	Sex	Sab
07:00						07:40
07:50						08:30
08:50						09:30
09:40						10:20
10:40						11:20
11:30						12:10
13:30						13:30
14:20						14:20
15:20						15:20
16:10						16:10
17:10						17:10
18:00						18:00
19:00						19:00
19:50						19:50

Turmas da opção selecionada

Turma	Período	Disciplina	Carga-Horária
-------	---------	------------	---------------

Carga-Horária máxima permitida: 640 Quantidade Solicitada: 0

Crie uma opção de matrícula

Solicitação de Plano de Estudo - Direito

Instruções

Turmas disponíveis

2º Período

- CULTURA RELIGIOSA: PESSOA E SOCIEDADE Turma 0409.1.00 ☆
- DIREITO CIVIL - PARTE GERAL Turma 9470.1.00 ☆
- DIREITO PENAL - TEORIA DO CRIME Turma 9455.1.00 ☆
- DIREITOS HUMANOS E FUNDAMENTAIS Turma 9458.1.00 ☆
- FILOSOFIA: ANTROPOLOGIA E ÉTICA Turma 0408.1.00 ☆
- METODOLOGIA DA PESQUISA JURÍDICA E DA EXTENSÃO (PLAC Virtual) Turma 0356.1.00 ☆
- SOCIOLOGIA JURÍDICA Turma 9445.1.00 ☆

3º Período

- DIREITO CIVIL - OBRIGAÇÕES E RESPONSABILIDADE Turma 9606.1.00 ☆

Opções

1ª opção

Confirmar Opções

Legenda

- Selecionada
- Em Aberto
- Confirmada
- Simula Valores

Horários da Grade Semanal

	Seg	Ter	Qua	Qui	Sex	Sab
07:00						07:40
07:50						08:30
08:50						09:30
09:40						10:20
10:40						11:20
11:30						12:10
13:30						13:30
14:20						14:20
15:20						15:20
16:10						16:10
17:10						17:10
18:00						18:00
19:00						19:00
19:50						19:50

Turmas da opção selecionada

Turma	Período	Disciplina	Carga-Horária
-------	---------	------------	---------------

Carga-Horária máxima permitida: 640 Quantidade Solicitada: 0

Seguir as disciplinas por períodos do lado esquerdo da tela e clicar no símbolo ☆ para incluir no plano

Clicando no ícone



canva.com

SGA

PUC Minas

Cadastramento da Solicitação de Plano de Estudos

- Para criar uma nova opção de Solicitação de Plano de Estudos clique em **Criar Opção**
- Clique na opção desejada antes de incluir ou excluir uma turma
- Para incluir uma turma, clique no ícone ★ ao lado da turma
- Para excluir uma turma, clique no ícone 🗑️ ao lado da turma da opção selecionada
- Após cadastrar suas opções, clique no botão **Confirmar Opções**

Observações Importantes

- Após confirmar as opções, é possível alterá-las e confirmá-las novamente
- As opções que não estiverem confirmadas serão desconsideradas pelo seu curso
- Sua Solicitação de Plano de Estudo será processada de acordo com os critérios de prioridade estabelecidos pelo seu curso
- Antes de confirmar suas opções, verifique se todas elas possuem disciplinas cadastradas
- Não ultrapasse o número máximo de opções permitido pelo seu curso pois, no momento do processamento, as opções excedentes serão desconsideradas



Vai abrir uma tela de instruções



Leia atentamente



OPTATIVAS

Fiquem atentos!

Escolher APENAS uma disciplina das opções OPTATIVAS do seu período para incluir no plano de estudos

3º Período

- DIREITO CIVIL - OBRIGAÇÕES E RESPONSABILIDADE
Turma 9606.1.00 ☆
- DIREITO PENAL - TEORIA DA PENA, AÇÃO PENAL E EXTINÇÃO DA PUNIBILIDADE
Turma 9608.1.00 ☆
- TEORIA DA CONSTITUIÇÃO
Turma 9610.1.00 ☆
- TEORIAS DA JUSTIÇA
Turma 9614.1.00 ☆
- OPTATIVAS (O QUE É?)**
- COMUNICAÇÃO E CULTURA DIGITAL (PUC 1)
Turma 8880.1.00 ⚙️
- IMPACTOS AMBIENTAIS E ALTERAÇÕES CLIMÁTICAS GLOBAIS (PUC Virtual)
Turma 5712.1.00 ⚙️
- PRODUÇÃO DE VÍDEO MOBILE (PUC Virtual)
Turma 8988.1.00 ☆

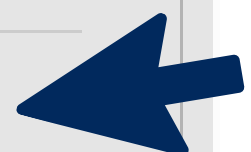

PASSO A PASSO



Solicitação de Plano de Estudos
Direito

www.sistemas.pucminas.br diz
Confirma Solicitação de Plano de Estudos?

OK Cancelar

Instruções

Opções

1ª opção
2ª opção

Confirmar Opções

Legenda
Selecionada
Em Aberto

Confirmada
Simula Valores

	Seg	Ter	Qua	Qui	Sex	Sab
07:00						07:40
07:50					04 - TEO	08:30
08:50	03 - TEO		05 - TEO	05 - TEO	04 - TEO	09:30
09:40	03 - TEO		05 - TEO	05 - TEO	04 - TEO	10:20
10:40	06 - TEO	01 - TEO	03 - TEO	02 - TEO	02 - TEO	11:20
11:30	06 - TEO	01 - TEO	03 - TEO	02 - TEO	02 - TEO	12:10
13:30						13:30
14:20						14:20
15:20						15:20
16:10						16:10
17:10						17:10
18:00						18:00
19:00						19:00
19:50						19:50

Turmas da opção selecionada

Turma	Período	Disciplina	Carga-Horária
9445.1.00	2º	SOCIOLOGIA JURÍDICA	40
9470.1.00	2º	DIREITO CIVIL - PARTE GERAL	80

Depois de escolher todas as disciplinas, clicar em confirmar opções

Proposta de Plano de Estudos

Aluno(a):
Ano/Semestre: 2021 / 2

Opção

1a. Opção

Período	Turma	Disciplina
1	0867.1.00	TEORIAS DA DEMOCRACIA E SISTEMAS ELEITORAIS
2	0356.1.00	METODOLOGIA DA PESQUISA JURÍDICA E DA EXTENSÃO
2	0408.1.00	FILOSOFIA: ANTROPOLOGIA E ÉTICA
2	0409.1.00	CULTURA RELIGIOSA: PESSOA E SOCIEDADE
2	9445.1.00	SOCIOLOGIA JURÍDICA
2	9455.1.00	DIREITO PENAL - TEORIA DO CRIME
2	9458.1.00	DIREITOS HUMANOS E FUNDAMENTAIS
2	9470.1.00	DIREITO CIVIL - PARTE GERAL

HORÁRIO Seg a Sex	SEG	TER	QUA	QUI	SEX	HORÁRIO Sábado	SAB
07:00 - 07:50						07:40 - 08:30	
07:50 - 08:40					9458.1.00	08:30 - 09:20	
08:50 - 09:40	9455.1.00		0408.1.00	0408.1.00	9458.1.00	09:30 - 10:20	
09:40 - 10:30	9455.1.00		0408.1.00	0408.1.00	9458.1.00	10:20 - 11:10	
10:40 - 11:30	0409.1.00	9445.1.00	9455.1.00	9470.1.00	9470.1.00	11:20 - 12:10	
11:30 - 12:20	0409.1.00	9445.1.00	9455.1.00	9470.1.00	9470.1.00	12:10 - 13:00	
13:30 - 14:20						13:30 - 14:20	
14:20 - 15:10						14:20 - 15:10	
15:20 - 16:10						15:20 - 16:10	
16:10 - 17:00						16:10 - 17:00	
17:10 - 18:00						17:10 - 18:00	
18:00 - 18:50						18:00 - 18:50	
19:00 - 19:50						19:00 - 19:50	
19:50 - 20:40						19:50 - 20:40	

Irã abrir uma página com as disciplinas incluídas na 1ª etapa de matrícula

ATENÇÃO!

Leia as informações finais

Este processo de matrícula é uma **SOLICITAÇÃO** de plano de estudos

Alterações de turmas ou grupos solicitados poderão ocorrer durante o processamento pelo sistema

Caso o aluno perca a 1º etapa do processo de matrícula, somente poderá realizá-la na etapa "MATRÍCULA FORA DO PRAZO"

Para inclusão de disciplinas no contraturno é apenas na etapa "SOLICITAÇÃO DE ALTERAÇÃO DE MATRÍCULA"

DÚVIDAS?

ENTRE EM CONTATO



(35) 3729-9267



coord.direito@pucpcaldas.br



[@direitopucminaspc](https://www.instagram.com/direitopucminaspc)